



J. VAN HEMELEN
KEURINGSORGANISME VZW

Externe Dienst voor Technische Controles

Halsendallaan 5 - 1652 ALSEMBERG
tel 02/380.52.71 - fax 02/380.89.86

Meensestraat 41 - 8500 KORTRIJK
tel 056/35.76.76 - fax 056/35.68.87

e-mail info@vanhemelen.org
BTW BE 0422.507.353

Aanvraagnr. 193005

Ref. verslag RAP MD20160426-2F

Proces verbaal van onderzoek van een huishoudelijke elektrische installatie op lage en zeer lage spanning

overeenkomstig de voorschriften van het Algemeen Reglement op de Elektrische Installaties

- Gelijkvormigheidsonderzoek van een huishoudelijke elektrische laagspanningsinstallatie (nieuw - AREI art. 270)
- Controlebezoek van een bestaande huishoudelijke elektrische laagspanningsinstallatie (AREI art. 271)
- Controlebezoek van een huishoudelijke elektrische laagspanningsinstallatie vóór verzwaring van de aansluiting op het openbaar verdeelnet (AREI art. 276)
- Controlebezoek van een huishoudelijke elektrische laagspanningsinstallatie bij de verkoop van een wooneenheid (AREI art. 276bis)

Eigenaar/bestuurder/ uitbater - Naam	Residentie Groene Bareel APP A0.2	Voornaam		Postnr	9040
Adres	Antwerpsesteenweg 996 - Bus 002 App A0.2	Gemeente	Sint Amandsberg		
Installateur	Latre Hendrik	Gemeente	Oostrozebeke		
BTW-nummer	BE 0676 113 358				
of identiteitskaartnr.	-	Uitreikingdatum	- / - / - - - -	Gemeente	
Plaats van onderzoek	Residentie Groene Bareel APP A0.2	Postnr.	9040		
Adres	Antwerpsesteenweg 996 - Bus 002 App A0.2	Gemeente	Sint Amandsberg		
EAN-code	541 448 860 014 438 657	Elektriciteits verdeler			

Type installatie tijdelijke installatie / voorlopige aansluiting voor werf / festiviteiten wooneenheid (huis, appartement, andere) huishoudelijke werkeenheid gemeenschappelijke delen van een residentiële eenheid

Algemene beschrijving van de aansluiting		Algemene beschrijving van de stroombanen en hun beschermingen	
U _{nom} (V ac/dc)	1N400	1 x 2P AUT 16A	1.5mm ²
Ø voedingskabel (mm ²)	4 x 10	4 x 2P AUT 20A	2.5mm ²
I _{nom} aansluiting (A)	Max 40A	1 x 2P AUT 25A	6mm ²
Type alg. schakelaar	Alg Diff	Via 2P DIFF 40A/0.03A	
Aantal borden	1	1 x 2P AUT 16A	1.5mm ²
Aantal eindstroombanen	11	4 x 2P AUT 20A	2.5mm ²
Type aardelektrode	Lus		
Algemene diff.stroom.inr.	2P 40A/0.3		
Bijkomende diff.stroom.inr.	2P 40A/0.03		

Vaste verwarmingstoestellen (aantal - kW) :

Metingen Meetapparaat : apparaat waarvan de inspecteur titularis is : Onderzoek uitgevoerd overeenkomstig : procedure TD E-01

Aardspreidingsweerstand :	1.2 Ω	Isolatieweerstand (500V) :	>1 MΩ	Werking differentieelstroominrichting :	OK	Continuïteit PE-geleiders & equipot.:	OK
---------------------------	-------	----------------------------	-------	---	----	---------------------------------------	----

Inbreuken (AREI - art.) / Bemerkingen (opm.)

Opmerkingen: keuken, badkamer, verlichting en toestellen niet geplaatst

Inbreuken: geen

Aanvullend bezoek bij onderzoek (ref.) : RAP ___ / ___ - ___

Besluit

- De elektrische installatie voldoet aan de voorschriften van het A.R.E.I.
De ingangsklemmen van de automatische differentieelstroominrichting, geplaatst aan het begin van de installatie, werden ontoegankelijk gemaakt door verzegeling. Het (de) eendraads- en opstellingsschema(s) werden voor gezien getekend / werden opnieuw geïsoleerd.
De volgende periodieke controle moet worden uitgevoerd binnen de door de van kracht zijnde reglementering voorgeschreven termijn. (art. 271)
- De elektrische installatie voldoet niet aan de voorschriften van het A.R.E.I.
De werken, nodig om de inbreuken te doen verdwijnen die opgemerkt werden tijdens het controlebezoek, moeten zonder vertraging uitgevoerd worden en alle maatregelen moeten getroffen worden opdat de in overtreding zijnde installatie, indien zij in dienst blijft, geen gevaar vormt voor de personen of goederen.
Een aanvullend bezoek moet door hetzelfde organisme worden uitgevoerd vóór : / /

Volgend controlebezoek uiterlijk op:	26 / 04 / 2041	Agent-onderzoeker (naam - nr - handtekening)	Maxim Desmet Nr: 128	Datum onderzoek:	26 / 04 / 2016
--------------------------------------	----------------	--	-------------------------	------------------	----------------

RAP-E-901 (01.07.2008)

Wettelijke verplichtingen, nota's en algemene voorwaarden op keerzijde.

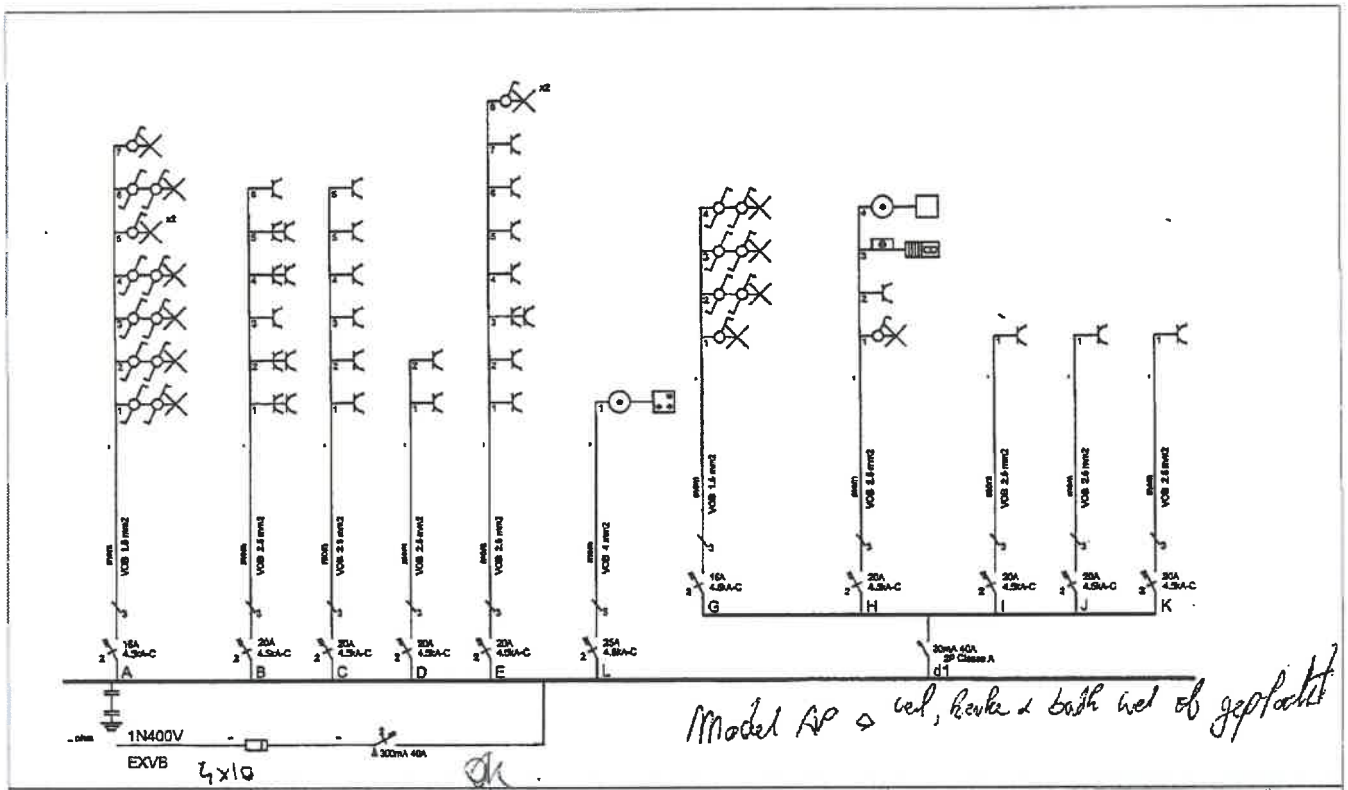
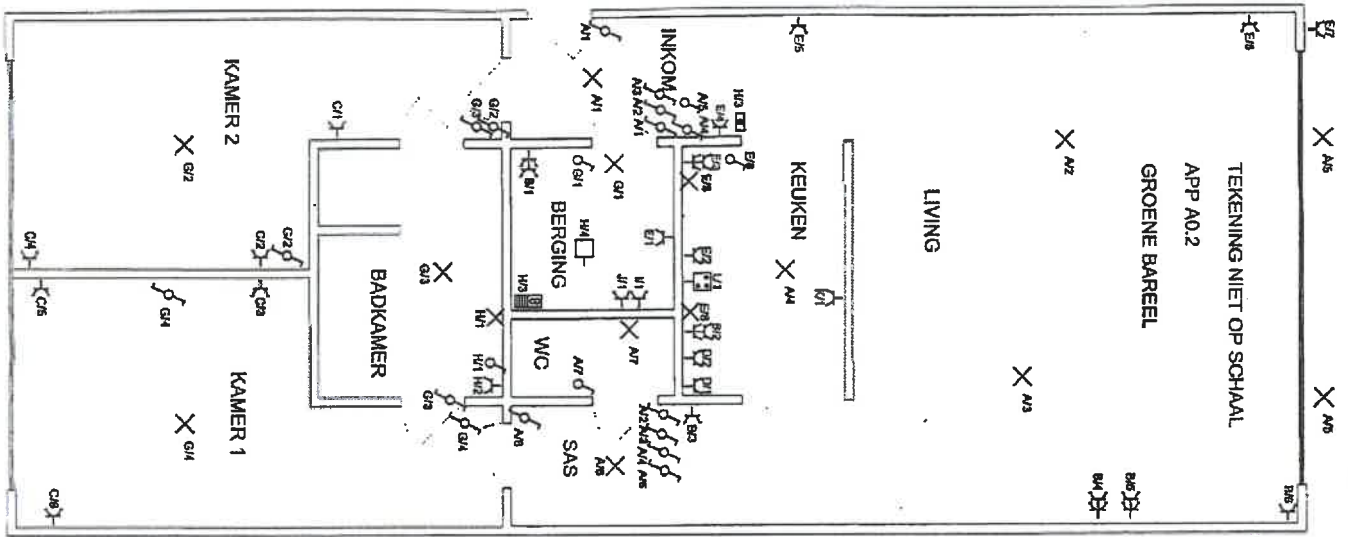

Afgev. erkend organisme 26 APR / 2016 J. VAN HEMLEN KEURINGSORGANISATIE VAN inspecteur (128) DESME Maxim	Verantw. uitvoering 02 / 04 / 2016 	GROENE BAEREEL APP A0.2 ANTWERPSESTEENWEG 996 BUS 002 9040 ST.AMANDSBERG EAN 541448860014438657	LATRE HENDRIK BTW : 0676.115.356 HOOGSTRAAT 71 8780 OOSTROZEBEKE 056 / 67 12 80
---	--	--	---