

PROCES-VERBAAL OVER HET ONDERZOEK VAN EEN ELECTRISCHE LAAGSPANNINGSINSTALLATIE

VERSLAG NR.: 2007/02 08/108/03 ADRES INSTALLATIE: Apostelhuizen
 Datum van verslag: 8/2/2007 9000 Gent
 Datum van onderzoek: 8/2/2007 EIGENAAR: _____
 U. ref.: _____ Adres: _____
 O. ref.: _____ OPDRACHTGEVER: El. Hooreweghe
 Stroomleverancier: Netmanagement Adres: Kluizenstraat 13
 Ref.: _____ INSTALLATEUR: 9910 Kneemelane
 Teller nr.: _____ Adres: _____
 Index: _____ BTW OF IK: _____

Aard van het onderzoek: gelijkvormigheidsonderzoek controlebezoek volgens :

(AREI art. 270) (AREI art. 271) (AREI art. 276) (ARAB art. 262) (T.R. art. 231) (Voorschr. stroomlev.)

Aard installatie: Nieuwe Uitbreiding Werf Verzwaring Aard van de locatie: Appartement 93/001

Omschrijving aansluiting: Ondergronds Bovengronds Type van aardelektrode: Lus Baren Pennen

Voedingskabel hoofdbord: 4 X 10 mm² Bescherming van de aansluiting: 40 A

Aansluiting: Spanning: 230 V Alg. schakelaar: type: Diff 40/300/2p

Elektrische installatie: V60r Na 1.10.81 1.83 AREI art.86 AREI art.87 AREI art.88 TT TN IT

AREI art.95 AREI art. _____

Aantal borden: 1 Aantal eindstroombanen: 9 RA: 0,92 Ohm RI tot 1400 Mohm

BESCHRIJVING VAN DE INSTALLATIE : zie situatieplan (s) en ééndraadschema '(s) die integraal deel uitmaken van dit verslag en werden gezien en getekend in uitvoering van art. 269 (M.B. 27 Juli 1981).

- zie schema's

Vastgestelde inbreuken en / of nota's :
- geen
- nota: 10.8; 10.9; 9.22

Bestuit : A. De installatie is conform. De algemene DS werd verzegeld. De installatie dient opnieuw gecontroleerd uiterlijk op 8/2/2032 (art. 271 AREI) alsook vóór de ingebruikname van elke belangrijke wijziging of beduidende uitbreiding, uitgevoerd voor deze datum.
 B. De installatie mag in dienst blijven indien zonder vertraging wordt voldaan aan de vastgestelde inbreuken en de gepaste maatregelen getroffen worden opdat de installatie geen gevaar vormt voor personen of goederen. De installatie is niet conform. De installatie dient opnieuw gecontroleerd te worden uiterlijk op _____
 C. De installatie is niet conform.

DE AGENT ONDERZOEKER 108 Patrick Haunshaus DE DIRECTEUR

Table with 3 main columns: Column 1 (left) contains a list of items; Column 2 (middle) contains detailed descriptions of each item; Column 3 (right) contains numerical values or codes. The table is organized into several distinct sections.

Table with 3 main columns: Column 1 (left) contains a list of items; Column 2 (middle) contains detailed descriptions of each item; Column 3 (right) contains numerical values or codes. This section appears to be a continuation or a separate list related to the first table.

Table with 3 main columns: Column 1 (left) contains a list of items; Column 2 (middle) contains detailed descriptions of each item; Column 3 (right) contains numerical values or codes. The text in this section is somewhat blurry but follows the same structural pattern as the previous tables.

Table with 3 main columns: Column 1 (left) contains a list of items; Column 2 (middle) contains detailed descriptions of each item; Column 3 (right) contains numerical values or codes. This section contains more detailed entries, possibly including technical specifications or material details.

Table with 3 main columns: Column 1 (left) contains a list of items; Column 2 (middle) contains detailed descriptions of each item; Column 3 (right) contains numerical values or codes. The final section of the document, containing the most legible entries.

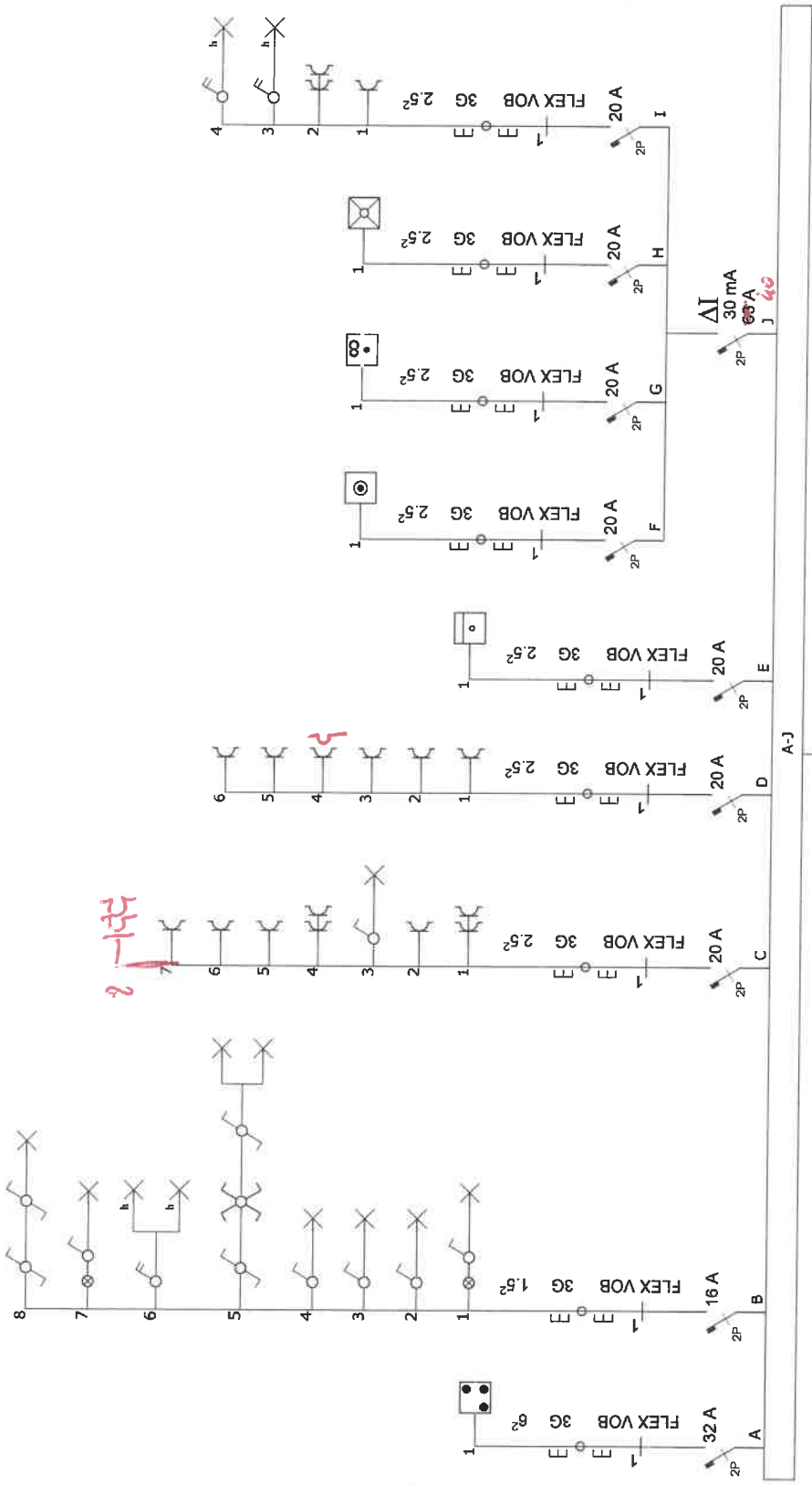

app. 93/001

Eendraadsschema/Schéma unifilaire

INSTALLATEUR	KEURING/CONTROLE	WERF/CHANTIER	1N, (400V)/230V~
Naam/Nom bvba Hooreweghe Kluijzestraat13 BTW / TVA BE0464.996.323 Knesselare 9910 Datum/Date 27-11-2006 Handtek/Sign	Organ. B.T.I. Naam/Nom B.T.I. VZW Datum/Date 108 Patrick Hauwstraat Handtek/Sign Derbystraat 345 blok 9051 GENT	Naam/Nom App. 93/001 Straat/Rue Koepoortkaai - Apostelhuizen Gemeen/Comm Gent 9000 Handtek/Sign	 FIX-O-CAD  02541

app. 93/001

Situatieschema / Schéma de situation

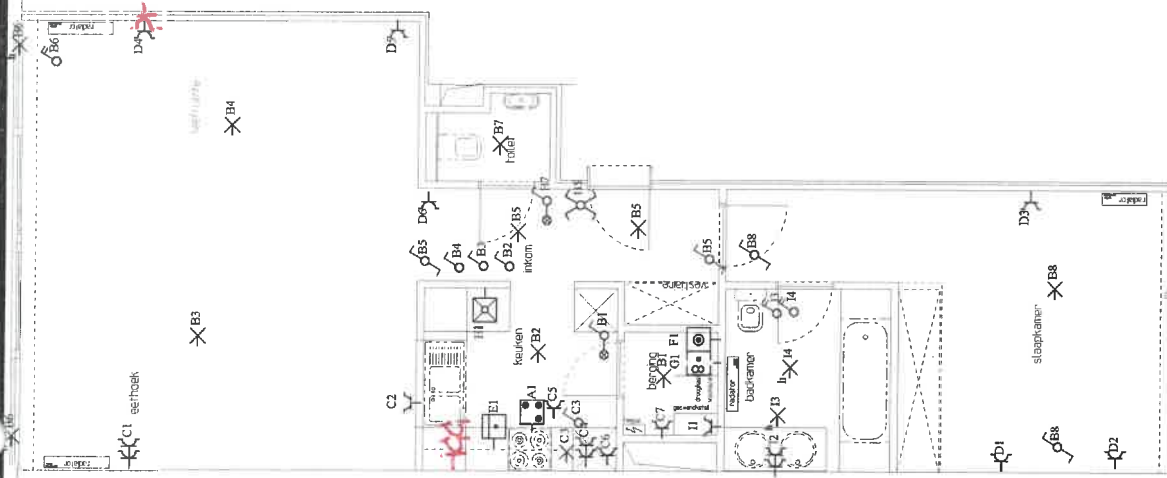

INSTALLATEUR

Naam/Nom bvba Hoorweghe Kluijzestraat13
 BTW / TVA BE0464.996.323 Knesselare 9910
 Datum/Date 27-11-2006
 Handtek/Sign

KEURING/CONTROLE

Organis. B.T.I.
 Naam/Nom B.T.I. VZW
 Datum/Date 108 Patrick Hauwstraete
 Handtek/Sign Derbystraat 345 Blok
 9051 GENT

WERF/CHANTIER

Naam/Nom App. 93/001
 Gemeen/Comm Handtek/Sign
 Handtek/Sign Koepoortkaal - Apostelhuizen
 Gemeen/Comm Gent 9000

1N, (400V)/230V~



FIX-O-CAD



02541