



ZETEL ANTWERPEN
Van der Sweepstraat 3 bus 44
2000 Antwerpen
Tel. 03 216 28 90
Fax 03 238 86 65

ZETEL BRUSSEL
Clovislaan 15
1000 Brussel
Tel. 02 230 81 82
Fax 02 230 80 08

Straden
05/170.25.48

O. ref.: _____

U. ref.: _____

VERSLAG NR.: 09/100128/05

PROCES-VERBAAL OVER HET ONDERZOEK VAN EEN ELEKTRISCHE LAAGSPANNINGSINSTALLATIE

ADRES INSTALLATIE: Hof Van Praet 12/3A Aalter

EIGENAAR: United Real Estate N.V

Adres: _____

OPDRACHTGEVER: buba feys

Adres: Vlamingveld 21 6490 Jabbeke

INSTALLATEUR: idem opdrachtgever

Adres: _____

BTW nr.: _____

EAN: AUB

Ref.: _____ Teller nr. _____

Index: _____

Datum van het onderzoek: 28/01/2010 Aard van het onderzoek: gelijkvormigheidsonderzoek - controlebezoek volgens: (AREI art. 270) (AREI art. 271) (AREI art. 276) (AREI art. 276bis) (ARAB art.262) (K.B.2.6.2008) (T.R. art. 231) (Voorschr. DNB)

Aard installatie: Nieuwe - Uitbreiding - Wijziging - Voorlopig - Verzwaring - verkoop wooneenheid; Type der lokalen: appartement 3A

Begin werken: Fundering vóór-na 1.10.81 - Elektrische installatie vóór-na 1.10.81 - 1.1.83 AREI art.86

Aansluiting: Spanning 1N, 400 V Bescherming van de aansluiting 40 A

Voedingskabel hoofdbord: 4 X 10 mm² Alg. schakelaar: type Δ40A/0,3A

Trope van de aardelektrode: lus, baren - pennen - horizontale geleider Schema: TT

Aantal borden: 1; Aantal eindstroombanen: 13; RA: 3,6 Ohm; RI tot 20 MOhm

Uitwendige invloedsfactoren: _____

BESCHRIJVING: 12e ééndraad - en situatieschema

geve leuning
Candis
H

UITGEVOERDE CONTROLES: zie verso

VASTGESTELDE INBREUKEN EN/OF NOTAS: -geen-

Table with 2 columns: PROCES-VERBAAL VAN HET GELIJKVORMIGHEIDSONDERZOEK, gezien op, de aangestelde van de stroomverdelers naam, handtekening

Nota: Definitieve verlichtingskastellen + leuken + cv-fotel + badkamermeubel zijn nog te plaatsen

PLICHTEN VAN DE EIGENAARS, BEHEERDERS OF HUURDERS: Zie keerzijde.

BESLUIT 1. De installatie is conform. De ingangsklemmen van de algemene ADS werden verzegeld en de ééndraads- en situatieschema's werden voor gezien getekend. De installatie dient opnieuw gecontroleerd uiterlijk op 28/01/2015 (art. 271 AREI) alsook vóór de ingebruikname van elke belangrijke wijziging of beduidende uitbreiding, uitgevoerd voor deze datum. De installatie is niet conform. De installatie mag in dienst blijven indien zonder vertraging wordt voldaan aan de vastgestelde inbreuken en de gepaste maatregelen getroffen worden opdat de installatie geen gevaar vormt voor personen of goederen. De installatie is niet conform. De installatie dient opnieuw gecontroleerd te worden door (hetzelfde) organisme uiterlijk op _____

DE AGENT-ONDERZOEKER: Van BV. O.G. Coghe P. De directeur, Coghe



5 100 mA
NVA 20

M. Koop

VOEDING KAST 9510

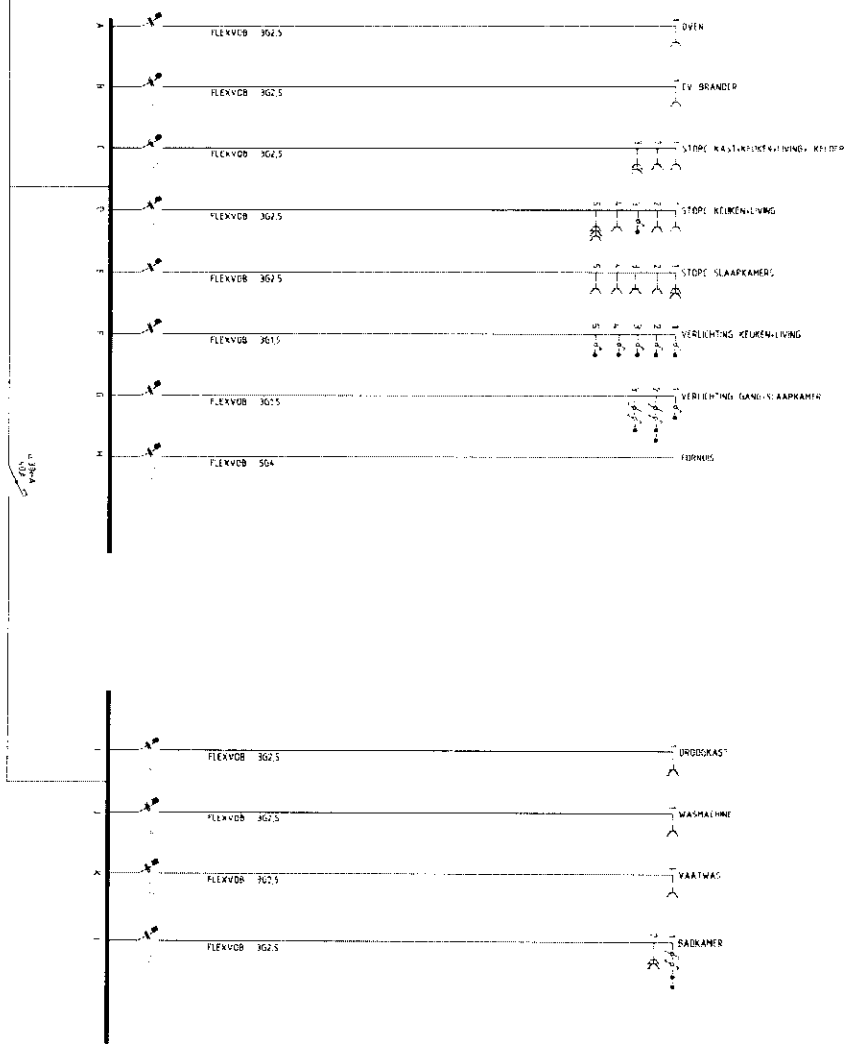

B.T.

28/01/2010

ADD. G.S. 3.11



Legende

Architectuur

- Betonwand
- Metselwerk in betonblokken
- Metselwerk in gipblokken
- Metselwerk in paramentsteen
- Architectonisch beton 19% toe- ERM-gewelbekleding op geïsoleerd kapwerk (Stank TG 803 Beige Type Future)

HVAC

- Paneelradiator
- Thermostaat
- Gaswandketel

Electriciteit

- Eenvoudig stopcontact
- Eenvoudig stopcontact (op 120cm boven afgewerkte vloer)
- Meervoudig stopcontact
- Meervoudig stopcontact (op 120cm boven afgewerkte vloer)
- Waterdicht stopcontact
- TV - aansluiting
- TV - aansluiting (op 180cm boven afgewerkte vloer)
- Telefoon - aansluiting
- Telefoon - aansluiting (op 180cm boven afgewerkte vloer)
- Videfoon
- Lichtpunt
- Wandlichtpunt (op 180cm boven afgewerkte vloer)
- Aansluitpunt lichtbalk
- Enkelpolige schakelaar
- Enkelpolige wisselschakelaar
- Enkelpolige wisselschakelaar (op 80cm boven afgewerkte vloer)
- Kruisschakelaar
- Drukknopschakelaar
- Drukknopschakelaar met verdikterlamp
- Minuterie
- Elektrischekast

Brandveiligheid

- Poederblusapparaat type ABC P6
- Brandhaspel L=20m
- Zelfsluitende, brandwerende deur (RF30)
- Algemene noodverlichting
- Drukknop brandmelder

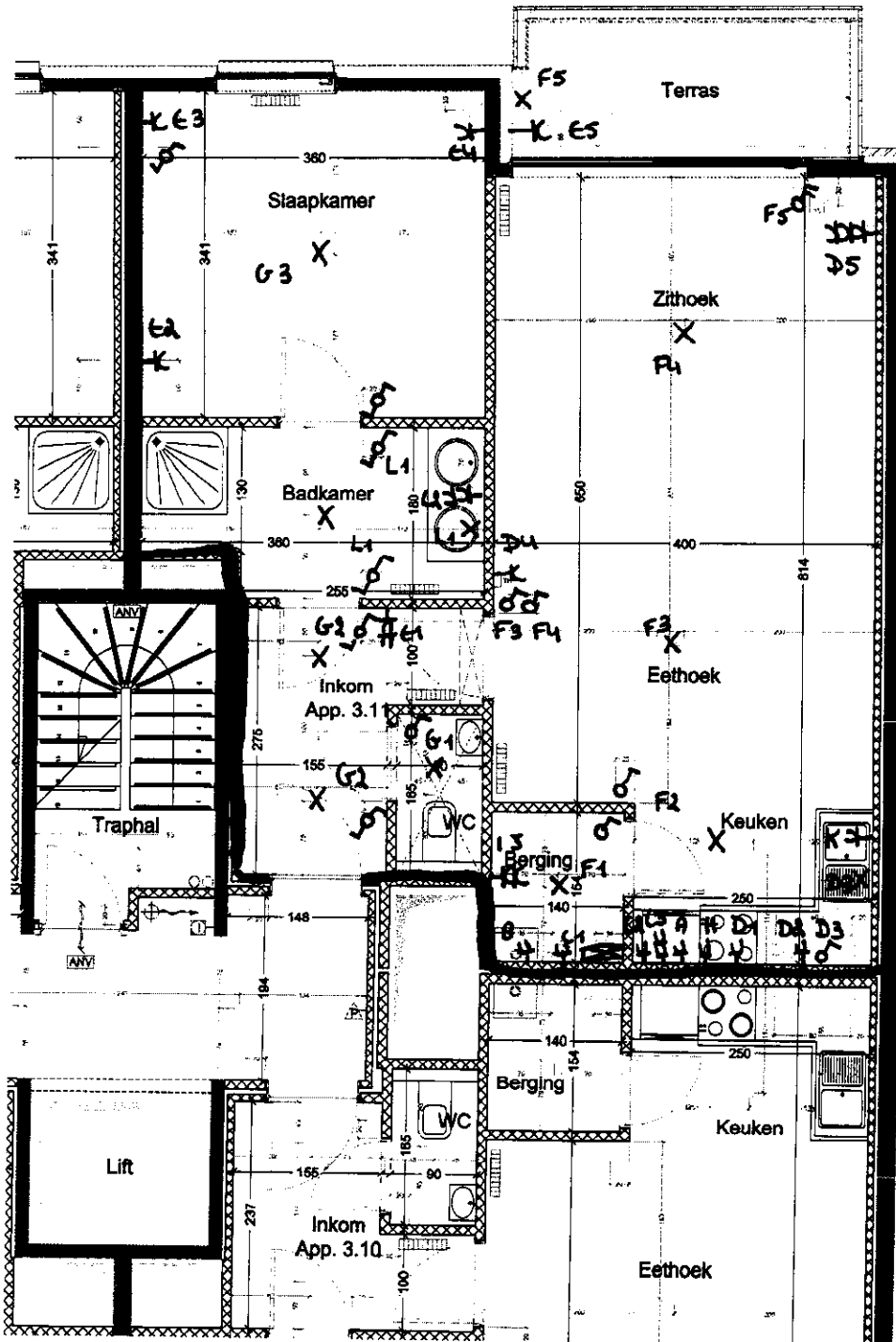

Alle afmetingen, mateaanduidingen, meubels en toebehoren zijn ter illustratie.

Bens
 bouw en woonwoning
 Merksel 11 Bus 1
 B-2018 ANTWERPEN
 Tel: 03/287 88 00 - Fax: 03/287 45 00
 BTW: BE 492.004.262

Warande C4/C5
 Mergelput - Boomgaardstraat
 9880 Aalter

Fase: **Kopersbegeleiding**

Appartement C5 - 3.11

BN

Plan:	C5 - 3.11	1/1
Vanaf:	27/08/2006	
File:	BENS\ARCHITECTUUR\WARANDE\WARANDE_C4_C5	
Schaal:	1/50 bij plat op A3	