

Adres- en onderzoeksgegevens

Adres installatie Bernstraat 102, 9810 Nazareth
 Naam eigenaar niet bekend
 Adres eigenaar niet bekend,
 Type object vrijstaande woning
 EAN-code niet beschikbaar
 Aard installatie bestaand
 Doel onderzoek periodiek

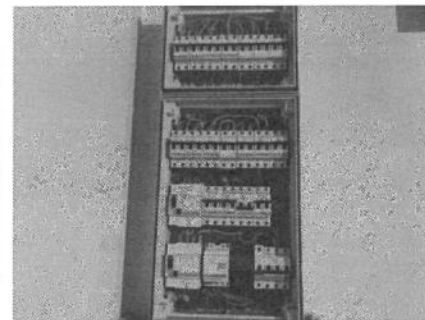

Het onderzoek is verricht op 14/01/2020 volgens artikel 271 van het AREI en onze procedure(s) TP1.

Installatiegegevens

Spanning (V)	230	In hoofdschakelaar (A)	40
Type elektrode	lus	ΔI differentiële schakelaar(s) (mA)	300 en 30
\varnothing voedingsleiding (mm ²)	10	Aantal verdeelborden	2
In hoofdbeveiliging (A)	40	Aantal stroombanen per verdeelbord	7 en 7

Metingen

Ra / Zs (Ω)	5,31 / --	Werking differentiële schakelaar(s)	goed
Continuïteitsmeting	goed	Isolatieweerstand van de installatie (M Ω)	$\leq 0,5$

Inbreuken

- De installatie is niet voorzien van een ééndraadschema en situatieschema (art. 16, 268, 269).
- De beschermingsplaat van de kast moet van afdekplaatjes worden voorzien.
- De testknoppen van de ADS'en werken niet.
- Divers schakelmaterieel (contactdozen / lichtschakelaars) is los en moet worden bevestigd. (oa slaapkamer achteraan)
- Divers schakelmaterieel (contactdozen / lichtschakelaars) is beschadigd en moet worden vervangen. (oa slaapkamer achteraan)
- De installatie in de badkamer is niet aanvullend beveiligd door middel van een ADS met een gevoeligheid van maximaal 30 mA (86.08). (stopcontacten badkamer)
- De algemene isolatieweerstand van de installatie is onvoldoende en dient verbeterd te worden (art. 20).

ADS: Automatische differentiële schakelaar

Opmerking: Tijdens het onderzoek zijn enkel de verdeelborden en de zichtbare delen van de installatie gecontroleerd. Schakelaars, contactdozen, plinten / goten etc.. zijn niet losgemaakt. Indien er tijdens de keuring geen schema's aanwezig waren is het mogelijk dat er bepaalde delen van de installatie niet werden vastgesteld.

Opmerkingen

sluit

De installatie voldoet NIET aan de voorschriften van het AREI.

Een aanvullende controlebezoek uiterlijk 12 maanden na de inspectiedatum worden uitgevoerd door hetzelfde controleorganisme.

De werken, nodig om de inbreuken te doen verdwijnen die opgemerkt werden tijdens het controlebezoek, moeten zonder vertraging uitgevoerd worden en alle maatregelen moeten getroffen worden opdat de in overtreding zijnde installatie, indien zij in dienst blijft, geen gevaar vormt voor personen of goederen.

Voor de directeur, op 14/1/2020

Naam agentonderzoeker: Thomas Neirynek

Handtekening:



Raadgevingen

- Het proces-verbaal van het onderzoek dient bewaard te worden in het dossier van de elektrische installatie.
- In het dossier dient elke wijziging aan de elektrische installatie vermeld te worden.
- Bij elk ongeluk aan personen overkomen, rechtstreeks of onrechtstreeks te wijten aan de aanwezigheid van elektriciteit, dient de Minister van Economische Zaken, Directie Elektrische Energie, te worden gewaarschuwd.
- Wanneer er overtredingen zijn vastgesteld tijdens het onderzoek, dient men een nieuw controlebezoek te laten verrichten door hetzelfde erkend organisme om na te gaan of na afloop van de termijn van één jaar de overtredingen verdwenen zijn. Indien tijdens dat tweede bezoek wordt vastgesteld dat er nog overtredingen overblijven, moet het erkend organisme een kopie van het proces-verbaal van het controlebezoek sturen naar de Algemene Directie Energie die belast is met het hoog toezicht op de huishoudelijke elektrische installaties.